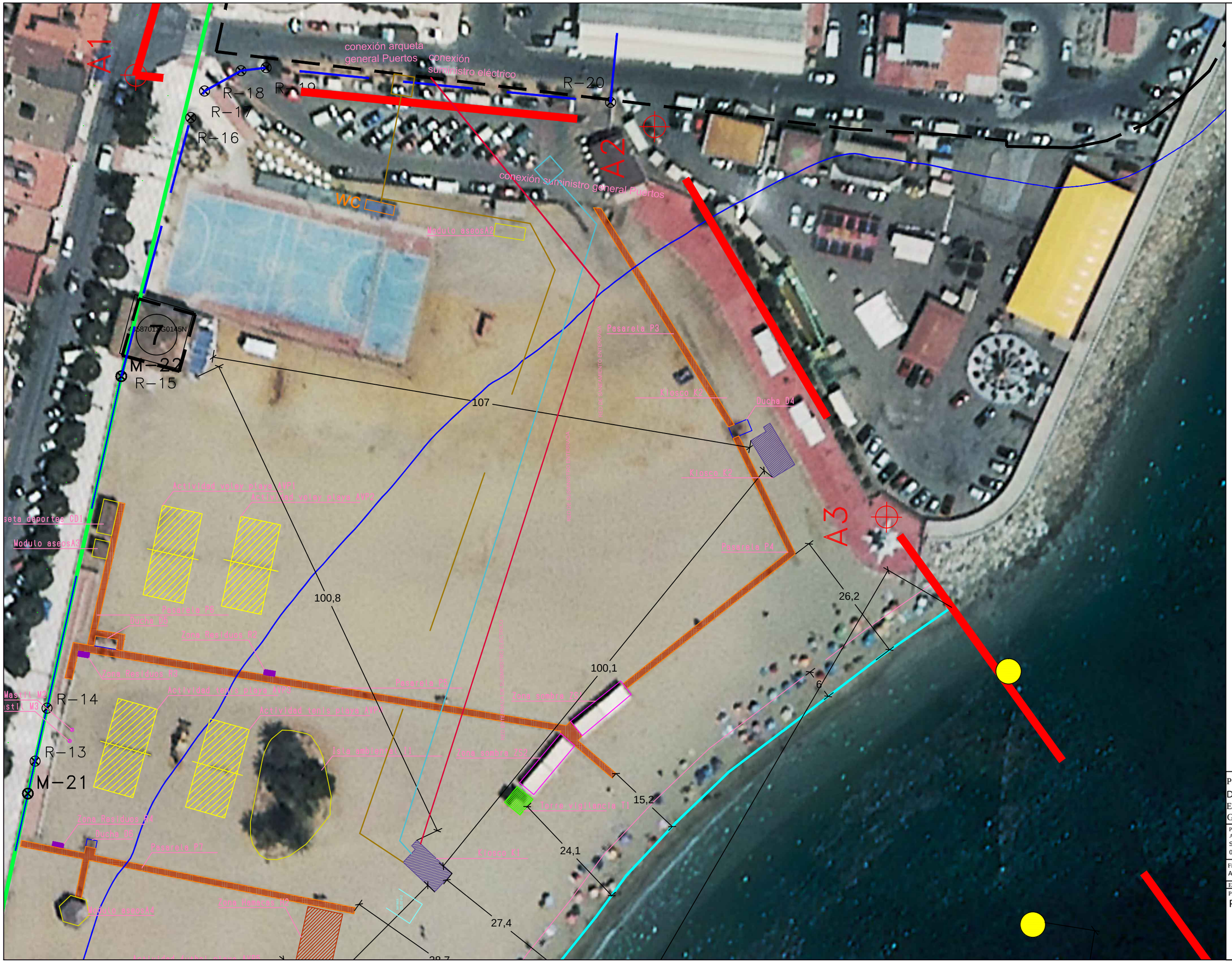

PROYECTO: PLAN MUNICIPAL DE EXPLOTACIÓN DE PLAYAS EN D.P.M.T. DEL T.M. DE GARRUCHA 2025-2028

Promotor:
AYUNTAMIENTO DE GARRUCHA P-0404900C
Situación: PLAYAS DE GARRUCHA
04630 GARRUCHA, ALMERÍA.

Firmado:
Ana Mª Salavera Jiménez_Arquitecto

Escala: --- Fecha:FEBRERO 2025

Plano:
PÓSITO DE GARRUCHA
INSTALACIONES

ANEXO 1

Nº: I1